

**24 de  
fevereiro**

# Dia dos Pais/EE na escola

## PROGRAMA

### JI de Vale de Parra



### JI da Guia (salas 1, 2, 3)



09.15

Início das atividades  
Pintura no painel.

09.00-  
10.30

Atividades com  
materiais reciclados

10.30-  
12.00

Elaboração dos "Placares  
Musicais" no exterior.

10.30-  
12.00

Pinturas

13.00-  
14.30

Atividades livres na sala (brincar  
nas diferentes áreas) e/ou  
participar nas rotinas diárias.

13.00-  
15.00

Horta/Sementeiras  
Atividades de relaxamento

Grupo 1

Grupo 2



### EB da Guia - 1.º Ciclo

Atividades

Horário

Leituras com afetos<sup>(1)</sup>

Karaoke com os pais

Modelagem

Painel de memórias

Atividade física<sup>(2)</sup>

9:00h – 9:45h

G1

G3; G5

G2

G4

9:45h – 10:30h

G2

G4

G3; G5

G1

11:00h – 12:00h

G3

G1

G4

G2

G5

13:00h – 14:00h

G4

G1

G3;G5

G2

14:00h – 15:00h

G5

G2

G1;G4

G3<sup>(3)</sup>

Local de  
realização

Biblioteca

Sala de aula

Sala de aula

Sala de aula

No recinto exterior ou  
no corredor em frente  
ao refeitório

(1) - Atividade em parceria com a BE, dinamizada pela prof.ª Sandra Garrochinho; (2) - Dependendo do estado do tempo, poderá ser um conjunto de atividades diversas; ou corrida de sacos ou outras (no corredor); (3) - A combinar, caso haja quem queira no mesmo horário e não houver espaço suficiente.

Hora

### EB de Sesmarias

Atividades

9:00h – 9:30h

Receção aos encarregados de educação

9:30h – 10:30h

Peddy-paper (atividades físicas, culturais e artísticas)

10:30h – 11:00h

Intervalo – Lanche convívio

11:00h – 12:00h

Continuação do peddy-paper

12:00h – 13:30h

Almoço

13:30h – 14:00h

Receção aos encarregados de educação

14:00h – 15:00h

Mini peddy-paper (atividades físicas, culturais e artísticas)

15:00h

Lanche convívio

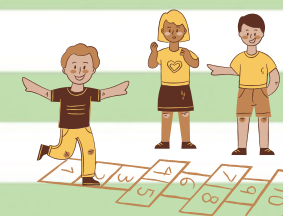
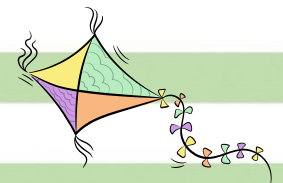



## EB de Vale de Parra

### Atividades

Horário	Atividades			
9:00h – 9:30h	Receção aos encarregados de educação - entoação e dança de canções			
9:30h – 10:30h	Pintura coletiva de painel Grupo 1	Gincana de jogos tradicionais Grupo 2	Dança /Música Grupo 3	Construções com materiais recicláveis Grupo 4
10:30h – 11:00h	Lanche convívio			
11:00h – 12:30h	Pintura coletiva de painel Grupo 4	Gincana de jogos tradicionais Grupo 1	Dança /Música Grupo 2	Construções com materiais recicláveis Grupo 3
12:30h – 13:30h				
13:30h – 14:30h	Pintura coletiva de painel Grupo 3	Gincana de jogos tradicionais Grupo 4	Dança /Música Grupo 1	Construções com materiais recicláveis Grupo 2
14:30h – 15:00h	Jogo coletivo "O crocodilo"			

## EB/JI N.º1 de Albufeira

### Atividades

Horário	Atividades
9:00h – 10:00h	Receção às famílias com atuação das várias turmas
10:00h – 10:30h	Aula de Zumba.
10:30h – 11:00h	Lanche dos alunos. Abertura da exposição alusiva ao Oceano na Biblioteca Escolar.
11:00h – 12:00h	Circuito de jogos: Estação 1 – Quem eu sou? Estação 2 – Mimica em fila Estação 3 – Macaquinho do Chinês Estação 4 – Jogo do arco
12:00h – 13:00h	Pausa para o almoço.
13:00h – 14:00h	Circuito de jogos: Estação 1 – Quem eu sou? Estação 2 – Mimica em fila Estação 3 – Macaquinho do Chinês Estação 4 – Jogo do arco



Obs: Na transição de jogos, as crianças e respetivo acompanhante irão afixando, na rede do recinto escolar, uma fita com uma mensagem previamente redigida.

## ESCOLA BÁSICA DA GUIA (2º/3º ciclos)

ATIVIDADE	DINAMIZADORES	LOCAL	HORA
• "Recordar é viver"	Petra Fernandes Lurdes Dias	Átrio da Escola	08:15-12:00
• "Chá Poético"	Petra Fernandes	Bar da Escola	08:15-12:00
• Exposição com trabalhos realizados pelos alunos, a propósito das temáticas trabalhadas.	Docentes e turmas do 2ºCiclo: Carla Mourão, Cristina Ruivo, Fátima Gerardo Sandra Garrochinho	Átrio da escola/ corredores	Ao longo da manhã
• Máquina do tempo- Sessão de Cinema dirigida a toda a comunidade escolar e APEXA (Associação Apoio à Pessoa Excepcional do Algarve)	Pedro Lourenço, 8ºBG	Auditório	09:00 - 10:30
• Workshop de sensibilização para a causa animal/problemática do abandono/programa CED	Olinda Ribeiro Vera Contreiras	Auditório	10:30 - 12:00
• Exposição, "As moléculas" (com trabalhos dos alunos realizados no 1º período)	Ana Gomes	Corredor central/ Átrio da escola	Ao longo da manhã

Exposição de trabalhos • Os primeiros passos na orientação (7º anos) • Governar a cegonha (8º anos) • Viver a solidariedade (9º anos)	Paula Gordinho	-----	Ao Longo da manhã
• Realização dos Desafios da Seguranet com EE e alunos (2º e 3 Ciclos)	Ricardo Sousa	Sala de TIC	Ao Longo da manhã
• Realização de Atividades de edição de Vídeo ou de Imagem (2º e 3º Ciclos)	Ricardo Sousa	Sala de TIC	Ao Longo da manhã
• Peddy-Paper, para o 2.º e 3.º ciclos	Grupos de Inglês, Matemática, Educação Física e C. N.	Exterior	09:30-12:30
• Exposição de trabalhos, EV, (3º ciclo)	Idalina Oliveira	Átrio da escola/ Sala de EV	Ao Longo da manhã
• Flauta Amiga, G4	Alexandre Pereira	Sala de música	09:10-10:00
• Apresentações de flauta 5º BG 5º AG 6º AG 5º CG 6º BG	Alexandre Pereira	Sala de música	08:15-09:05 09:10-10:00 10:15-11:00 11:10-12:00 12:05-13:00
• Encontro Regional de Voluntariado Ambiental para a Água Jovem	Eco Escolas (Armindo Martins) + Clube Ciência Viva + Associação Portuguesa do Ambiente	-----	Ao Longo da manhã
• Exposição de trabalhos realizados pelos alunos(2ºciclo)	Professora de EVT Ana Correia	Átrio da escola	Ao Longo da manhã

## EB D. MARTIM FERNANDES

ATIVIDADE	DINAMIZADORES	LOCAL	HORA
• Jogos de tabuleiro sobre obras da educação literária - 5.º ano (1) • "Leitura em Família" Parque dos poetas - 7.º ano (2) • Entrevistas aos pais (mediante guião); gastronomia, trajes, jogos interculturais - alunos de PLNM (3)	Departamento de Português	(1) Sala de Estudo (2) Biblioteca (3) Sala D1	Manhã
• Peddy-Paper- 2.º e 3.º Ciclos	Grupos de Inglês, Matemática e Ed. Física	Exterior	09:30-12:30
• Exposição com trabalhos realizados pelos alunos, a propósito das temáticas trabalhadas - 2.º Ciclo	Departamento de Línguas Estrangeiras	Átrio do Bloco B	Manhã

• Exposição de trabalhos de alunos	Grupo de Geografia	Átrio do Bloco A	Manhã
• Laboratório Aberto à Família	Departamento de Ciências Experimentais	Salas C3 e C5	09.30-11.00
• "Figuras de papel em movimento" e "Realidade Aumentada com a AppQuiver 3D"	Professores de EVT	Sala C1	Manhã
• Realização dos Desafios da seguranet - Encarregados de Educação e os alunos (2.º e 3.º Ciclos) • Realização de Atividades de edição de Vídeo ou de Imagem ( 2.º e 3.º Ciclos)	Professores de TIC	Sala B26	Manhã
• Apresentações Musicais (Voz e flauta)	Professores de Ed.. Musical	Sala B23	10.30-11.00 e 12.00-12.30
• Workshop - Feira das profissões: a importância para a escolha da carreira – com alunos do 9.º ano	Coordenação dos DT	Auditório	10.00-12.00
• Oficina Criativa	Associação de Pais	Sala de alunos	10:00-12:00
• Oficina de Artes Performativas	Associação de Pais	Ginásio	10:00-12:00



## ESCOLA SECUNDÁRIA

ATIVIDADE	DINAMIZADORES / INTERVENIENTES	LOCAL	HORA
• Exposição sobre "A Descolonização" e "O ato (DES)colonial"	Alunos e docentes de História A / História da Cultura e das Artes	Átrio da Escola	14 fevereiro a 9 março
• Exposição de trabalhos dos alunos de Artes	Alunos e docentes de Artes	D8 e D9	08.15-17.55
• Poesia musicada em conjunto com a AE/Entrevista aos pais sobre os hábitos de estudante ("Recordar é viver")	César Almeida Maria José Afonso Alunos do 10º ano	F25, F26 F29, D4	08.15-10.00 10.15-12.00
• Escrita criativa	Alexandra Coelho 1.º Ano - Cursos Profissionais	E7 C28	08.15-10.00 11.10-12.55
• Visita guiada a exposições de trabalhos realizados pelos alunos do 12º ano	António Reis (1) Fernanda Lamy (2) Lurdes Ferrão (3)	C28 (1) F24 (2) D26 (2) D29 (2) C7 (3)	08.15-10.00 09.10-11.00 11.10-12.55 10.15-12.55



<ul style="list-style-type: none"> <li>Mostra de trabalhos "As regiões portuguesas"</li> </ul>	Alfredo Casquinha Alunos do 10ºE	F26	09.10-10.00
<ul style="list-style-type: none"> <li>"Al-buhera ao longo do tempo geológico" (aula de campo geológica à envolvente à escola)</li> </ul>	Tiago Neves 11.ºA/11.ºC	Espaço exterior	09.10-10.00 15.00-15.50
<ul style="list-style-type: none"> <li>Atividade para Encarregados de Educação e Alunos: Estações de exercícios no pavilhão</li> </ul>	Docentes de Educação Física Alunos e EE	Pavilhão	09.10-11.05 15.00-16.55
<ul style="list-style-type: none"> <li>Debate sobre as profissões</li> </ul>	Joana Silva 12.ºD	D27	09.10-11.05
<ul style="list-style-type: none"> <li>Jogos entre Encarregados de Educação e Alunos</li> </ul>	Docentes de Ed. Física Alunos e EE	Pavilhão	09.10-11.50 15.00-16.55
<ul style="list-style-type: none"> <li>Jogos</li> <li>Exposição de trabalhos</li> </ul>	Anabela Furett Rosa Veloso 1.ºTAE / 3.ºTAE	Jardim das Delícias	09.10-12.00
<ul style="list-style-type: none"> <li>Laboratório Aberto de Física e de Química</li> </ul>	Orlando Ribeiro 10.ºB / 10.ºC / 12.ºC	E9	09.10-12.00
<ul style="list-style-type: none"> <li>Convite, a alunos e encarregados de educação, a pintar/pincelar uma tela</li> </ul>	Docentes de Artes Alunos de Artes Visuais 12.ºF / 12.ºG	D8 e D9	09.10-12.55
<ul style="list-style-type: none"> <li>Lanche intercultural (alunos/docentes/EE)</li> </ul>	Provedoria do aluno migrante/Joana Silva Professores de PLNM	Bloco A CAA	09.10-12.55
<ul style="list-style-type: none"> <li>"Momentos relaxantes"</li> </ul>	Sónia Guerreiro 1.ºEST, 2.ºTMB	G1	09.10-12.55
<ul style="list-style-type: none"> <li>Exposição com figuras de crianças em tamanho real/gigante em papel/cartão e figuras para colocar a cabeça e tirar fotos</li> </ul>	Bruno Sousa 3.ºTAE	Entrada de Blocos	09h10-15.50
<ul style="list-style-type: none"> <li>Exposição "Voz às Avós"</li> </ul>	Bruno Sousa 10.ºC	Biblioteca	09.10-15.50
<ul style="list-style-type: none"> <li>Visita ao Arboreto da escola</li> </ul>	Rita Sousa 12.ºB	Espaço Exterior Jardim	09.30-11.05
<ul style="list-style-type: none"> <li>Preparação e serviço de panquecas e crepes à comunidade/visitantes</li> <li>Preparação e serviço de um "virgin cocktail"</li> </ul>	Jorge Miguel, Luís Nobre 2.ºTRB / 1.ºCEF RB	Bloco B - Sala dos Alunos	10.30-12.00 14.30-16.00
<ul style="list-style-type: none"> <li>Mostra de trabalhos em HTML</li> </ul>	Rute Filipe 1.ºTMU	E25	10.15-12.00
<ul style="list-style-type: none"> <li>Mostra de trabalhos "As regiões portuguesas"</li> <li>Elaboração / distribuição de mensagens sobre temáticas relacionadas com Cidadania</li> </ul>	Alfredo Casquinha Alunos 10.ºG	F29	10.15-12.55
<ul style="list-style-type: none"> <li>Demonstrar como é fácil programar um jogo para o computador (pequenas sessões - 20 min)</li> </ul>	José Ferreira Filomena Faustino 1.ºTPS1 / 2.ºTPS1 / 2.ºTPS2	E28 e E29	10.15-12.55

• Peddy-Paper	Docentes de Matemática e de outras disciplinas	Espaço exterior	10.15-12.55
• Visita e explicação do "Canto e Twinning / Erasmus / EPAS"	Paula Espírito Santo	Erasmus Corner	10.15-12.55 14.05-15.50
• Transportar os pais para a nova era digital (Pequenas sessões)	Dora Simões	E24	10.15-12.55
• Mercado de Trocas	Docentes de Economia, e de Filosofia	Espaço exterior	10.15-15.50
• Debate sobre o Desenvolvimento Sustentável	Fernando Carvalho 10.ºC	C27 F26	11.10-12.00 13.10-14.00
• O namoro nos tempos antigos	Fernanda Cardoso Isabel Ribeiro 2.º Ano Cursos Profissionais	F2 F3	11.10-12.55 14.05-15.50
• Tenda das línguas (concurso de soletração / declamação de poemas em várias línguas pelos alunos ou pais / receitas típicas do país / Scrabble / trajas / realização de marcadores de livros, com base em poemas / obras estudados nas aulas)	Miguel Gusmão, Emília Coelho Isabel Ribeiro Carla Silva 3.º Ano Cursos Profissionais / PLNM	E9	12.05-12.55
• "Talking about books with... bookstagrammer Mariana" - apresentação e conversa acerca de livros em inglês e português com a Bookstagrammer Mariana Nunes	Alice Martins Comunidade	Biblioteca	13.10-14.00 15.00-16.00
• Sessão de esclarecimento dirigida aos EE sobre o ingresso no Ensino Superior: "Sou Aluno de um Curso Profissional e vou para a Universidade!"	Equipa Ualg Cristina Silva Lurdes Cristóvão	Auditório	14.05-14.55
• Palestra: Uso consciente da água	Rita Sousa Águas do Algarve	Biblioteca	14:05-14.55
• Salas abertas aos EE • Exposição das PAP	Professores de Informática 1.ºTPSI	Bloco E Salas de Informática	14.05-15.50
• Palestra sobre as profissões da nova era digital	Bruno José 1.ºTPSI	E28	14.05-15.50
• Mostra de trabalhos realizados em Eletrónica	Rute Fernandes 2.ºTGEI	E23	14.05-15.50
• Visita guiada a exposições de trabalhos realizados pelos alunos	Isabel Fernandes Alunos 11.º ano	C21	14.05-15.50
• Conversas, com os EE sobre Identidade de género/Igualdade de género/ Direitos LGBTQIA+ (atividade sujeita a inscrição)	GAAF secundária / associação Xis	Auditório	Duração: 1h30